

# POZ-P6 PODCIĄG ŻELBETOWY 40x65 STROPU NAD PARTEREM - SZT. 1

SKALA 1:50

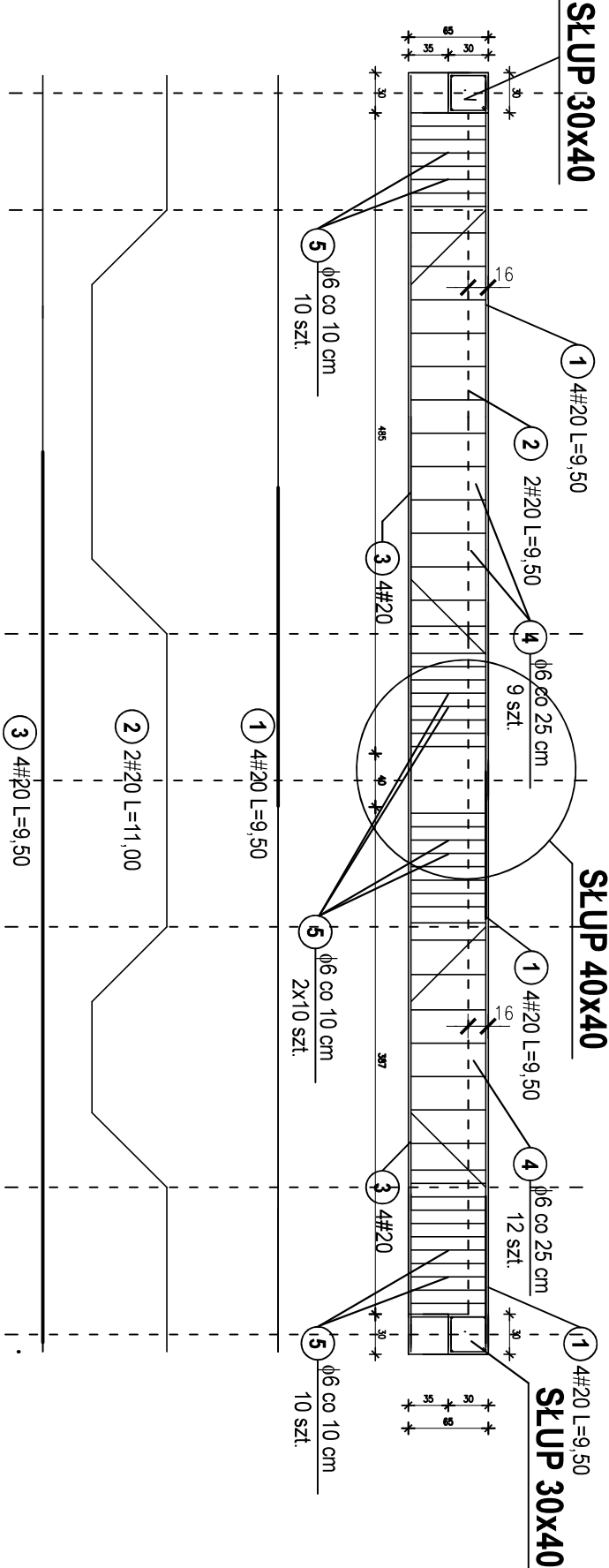

| ZESTAWIENIE STALI:                      |     |        |       |
|---|-----|--------|-------|
| Nr 1 - #20 - 4 x 9,50 x 2,466           | =   | 95 kg  |       |
| Nr 2 - #20 - 2 x 11,0 x 2,466           | =   | 55 kg  |       |
| Nr 3 - #20 - 4 x 9,50 x 2,466           | =   | 95 kg  |       |
| Nr 4 - f 6 - (9+12) x 2,00 x 0,222      | =   | 9 kg   |       |
| Nr 5 - f 6 - (2x10+2x10) x 2,00 x 0,222 | =   | 18 kg  |       |
| RAZEM:                                  | #20 | 245 kg | 27 kg |
|   | f 6 |        |       |

# POZ-P7 PODCIĄG ŻELBETOWY 30x40 STROPU NAD PARTEREM - SZT. 1

SKALA 1:50

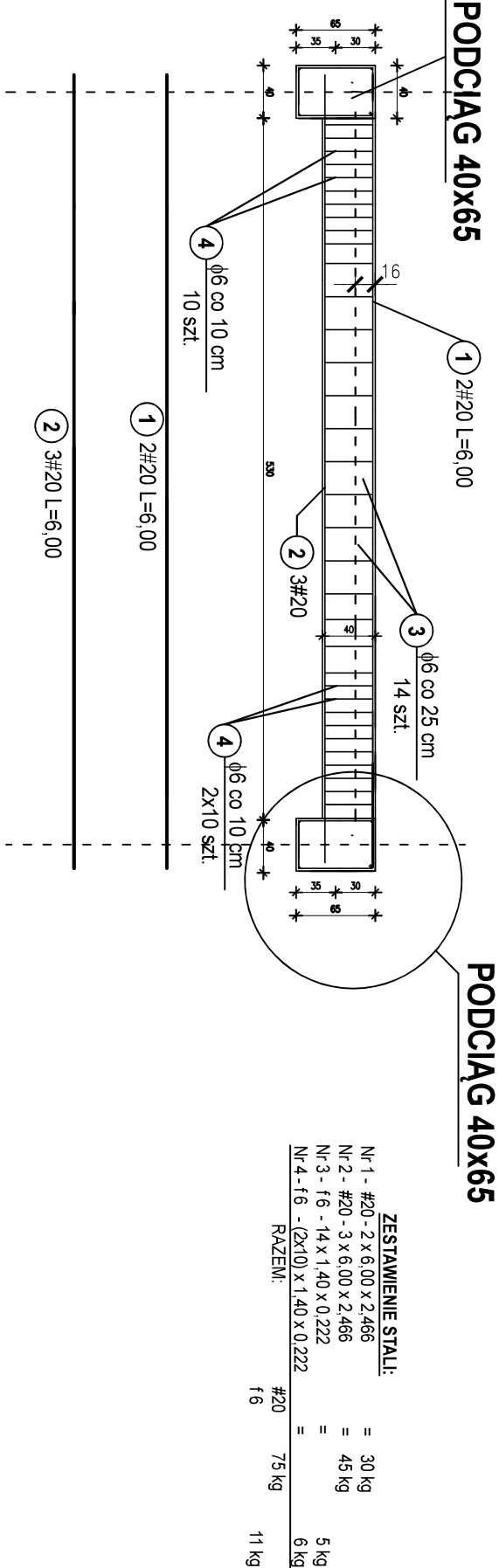

| ZESTAWIENIE STALI:                 |     |       |       |
|------------------------------------|-----|-------|-------|
| Nr 1 - #20 - 2 x 6,00 x 2,466      | =   | 30 kg |       |
| Nr 2 - #20 - 3 x 6,00 x 2,466      | =   | 45 kg |       |
| Nr 3 - f 6 - 14 x 1,40 x 0,222     | =   | 5 kg  |       |
| Nr 4 - f 6 - (2x10) x 1,40 x 0,222 | =   | 6 kg  |       |
| RAZEM:                             | #20 | 75 kg | 11 kg |
|                                    | f 6 |       |       |